Cambriolages et incendies en Région Nouvelle-Aquitaine

Données régionales et données Sector Alarm dans la région

Cambriolages

5,5

Infractions pour 1000 logements
19 600 nombre de cambriolages ou tentatives

Source : Insee (2022)

+9%

Évolution du taux de cambriolages

Source : Insee (2022)

5e

Région la plus cambriolée
de France

Source : Insee (2022)

+23,2%

Landes
Départements où a été enregistrée
la plus forte hausse (entre 2016 et 2022)
4,8 cambriolages pour 1000 habitants
en 2022

Source : SSMI-Base statistique communale
de la délinquance enregistrée par la police et la Gendarmerie
nationale 2016 et 2022 ; Insee – recensement de la population 2019

8,6

Gironde
Nombre de cambriolages pour 1000 habitants.
Département le plus touché de la région
(moy. de 5,8 cambriolages pour 1000 habitants en 2022).

Source : SSMI-Base statistique communale de la délinquance enregistrée
par la police et la Gendarmerie nationale 2016 et 2022 ;
Insee – recensement de la population 2019

Top 3 des départements les plus sûrs (% de cambriolages pour 1000 habitants)

Source : SSMI-Base statistique communale de la délinquance enregistrée par la police et la Gendarmerie nationale 2016 et 2022 ; Insee – recensement de la population 2019

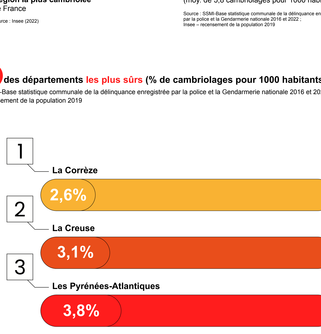

Villes les plus touchées

Source : Insee (2022)

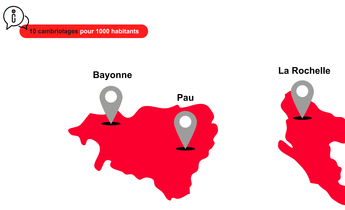

Incendies

Nombre d'interventions des services d'incendie et de secours

Source : Direction générale de la Sécurité civile et de la gestion des crises – ministère de l'Intérieur (2022)

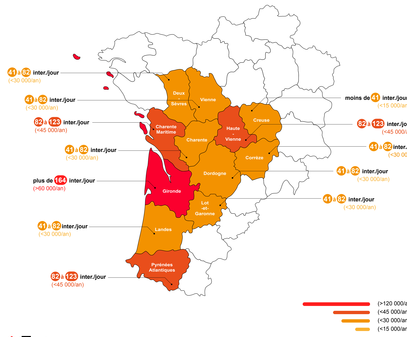

Top des départements les plus sûrs

Source : Direction générale de la Sécurité civile et de la gestion des crises – ministère de l'Intérieur (2022)

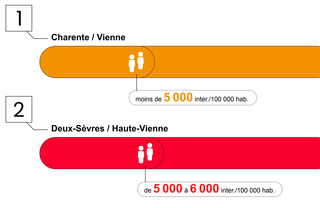

Sector Alarm en Région Nouvelle-Aquitaine

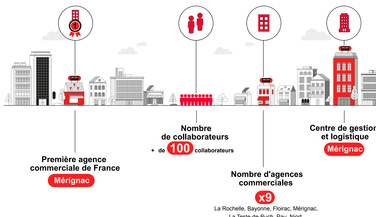

Sector Alarm France

Sector Alarm, spécialiste de la sécurité (intrusion, situation d'urgence, incendie et inondation) avec des solutions d'alarmes télésurveillées pour les particuliers et les professionnels, est un groupe norvégien, numéro 2 en Europe qui protège plus de 650 000 foyers et petites entreprises. La filiale française, présente en France depuis 2019, connaît une forte accélération de son développement. Présente sur la majeure partie du territoire français grâce à ses 52 agences physiques en propre, elle emploie plus de 900 collaborateurs en 2023 et continue à observer une forte dynamique de recrutements. La qualité du service client est une composante essentielle de Sector Alarm qui s'illustre avec un taux de satisfaction client de 97%. Son centre télésurveillance basé en France assure aux clients une réponse immédiate 24h/24 et 7j/7, en moins de 20 secondes* en cas de déclenchement d'une alarme avec un numéro réservé aux forces de l'ordre. Créé en 1995, le groupe Sector Alarm compte plus de 3000 collaborateurs qui assurent la sécurité de ses clients à travers 8 pays en Europe (Norvège, Suède, Finlande, Irlande, Espagne, Italie, Portugal et France) pour un chiffre d'affaires de 271 millions d'euros en 2022.
Sector Alarm est lauréat des Reddot Design Awards 2022 dans la catégorie conception de produits et détient le label Great Place to Work.
www.sectoralarm.fr

*Étude Quantum 48, urgence indépendant, temps de réponse moyen pour les alarmes prioritaires reçues entre le 01.04.2021 et le 15.04.2022.